



大学体育館は、とても広く、エアコン設備は、有りませんので、夏場、冬場は、暑さ寒さ対策が必要です。この日は晴天でしたが、気温が下がり、床も冷えていたので、段ボールを敷き物代わりに使用しました。
有事の際、地域住民の避難場所として提供いただいているのは、第一次避難場所として「グラウンド」、第二次避難場所として「大学体育館」「武道場」「1号館2階学習室」です。
ペット同伴避難については、賛否が分かれる事案です。
一緒に考えていきましょう！



防災講習

施設見学



舟戸町会の石戸さん
(風北ジョイナス所属)に
今回は、自助の基本2点と
手作り防災グッズについて
話してもらいました。

防災講習は、
風早北部地域ふるさと協議会防犯防災部長 古山博之氏に
「避難所開設の大まかな手順」についてご講義頂きました。

「自分の命を守るのはご自身です。
まずは自宅で避難生活できることが望ましいのですが、
自宅が安全ではない時、
避難所での生活が始まります。
避難所は公助の場所ではありません。
避難されてきた皆さんが、
運営する場所です。

ふるさと協議会では、
今後も、其々の学校と地域住民による
避難所開設手引きの作成を目指し、
支援を続けて行きます。

住民の皆さまには、
これからも日頃からの備えと、
地域の人との関わりやつながりを
大切にし、『命を守る』行動を心掛けてほしいと思います」と、事例を交え
話してくださいました。「最後に…、凶悪犯罪も警戒が必要です。
年末ですからね。防犯対策も忘れずに！！」

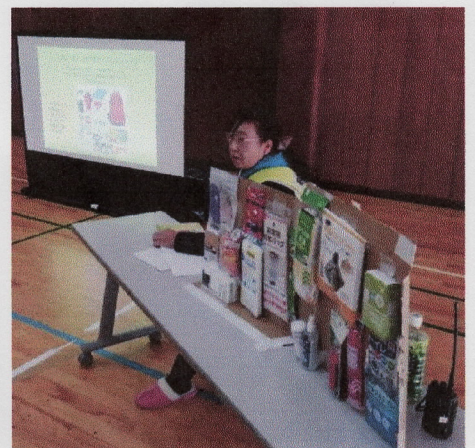

- ① 在宅避難時のローリングストックについて
 - ② 避難時に持ち出す防災リュックのリスト
*100均で揃う防災用品も満載のリストを紹介
- ★手作り防災グッズ
(ホイッスル)の作り方

災害はいつ起こるか分かりません。もしも…に備えて、ご家族で話し合ってください。
連絡方法は？待ち合わせ場所は？大切な人を守るためにできることからやってみましょう！町会では、今後も定期的に訓練を実施していきます。ぜひ、ご参加ください！